



Julkisivu koilliseen

1:100

- 1 Muurattu tiilijulkisivu, punaisen kirjava, sauma punainen
- 2 Parvekkeiden taustaseinä, pystypaneeli, vaalea beige, Tikkurila vanhan ajan värit 322X
- 3 Parvekkeen betoniosat, betonin harmaa
- 4 Sokkeli, luonnon värinen betoni
- 5 Vesikatto, kermikate, tumman harmaa

- Vesikattovarusteet, rännit ja syöksytorvet, RR22 harmaa
 Räystäslaudat ja räystäiden alapinnat, Tikkurila vanhan ajan värit 360X
 Ikkunat ja parvekkeen ovet, RR22 harmaa
 Ikkunapellit, RR22 harmaa
 Ulko-ovet, RR22 harmaa

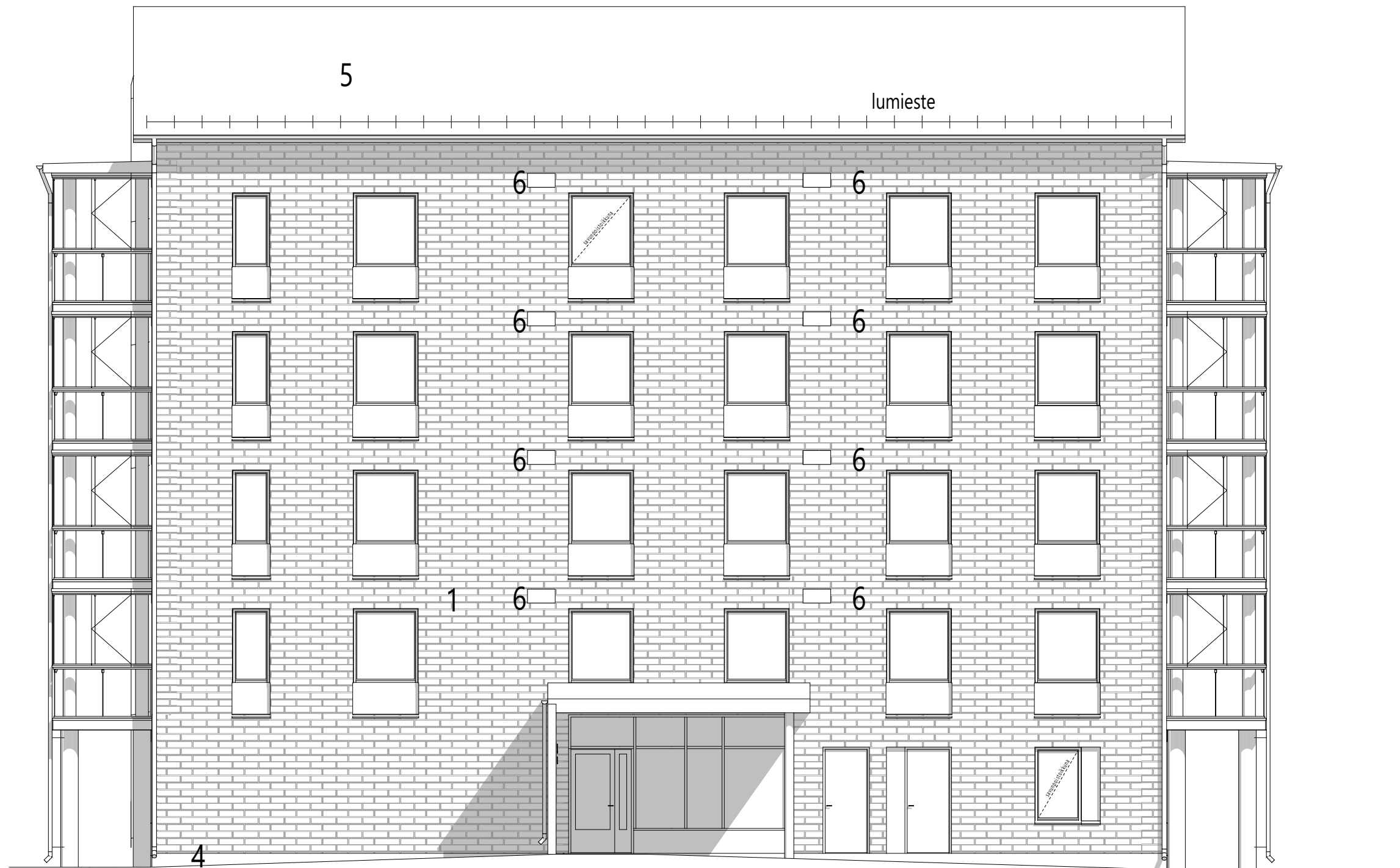

Julkisivu kaakkoon

1:100

5

lumieste

- 6 IV tulo- ja poisto tiilijulkisivussa, RR750 punainen
- 7 IV tulo- ja poisto joen puolen parvekejulkisivulla, RR22 harmaa
 Parvekelasitus ja kaide, kirkas lasi



Hyväksytty 16.09.2019
 19-0160-R
 Ii - Rakennusvalvonta
 www.lupapiste.fi

Revisiotunnus	Nimi	Muokannut	Julkaisupäivä

K.OSA/KYLÄ KIRKONSEUTU	KORTTELI/tila 23	TONTTI/RN:o 3	VIRANOMAISEN ARKISTOMERKINTÖJÄ VARTEN		
RAKENNUSTOIMENPIDE UUDISRAKENNUS	PIIRUSTUSLAI Pääpiirustus	YHTEYSHENKILÖ Sampo Ojala 050 3822 409	SUUNN.	PIIRT.	TARK.

RAKENNUKOHTEEN NIMI JA OSOITE AS OY IIN HAMINANKARTANO JOKISUUNTIE 4 91100 Ii	PIIRUSTUKSEN SISÄLTÖ Julkisivut koillinen_kaakko	MITTAKAAVAT 1:100
----------------------------------------------------------------------------------------	-----------------------------------------------------	----------------------



ARK | 2306-108
 OULU 5.9.2019
Vastuullinen suunnittelija Sampo Ojala, Arkkitehti
etunimi.sukunimi@ukiark.fi

PUUSEPÄNKATU 6 90130 OULU PUH. 010 3090 500 FAX. 08 375 021 www.ukiark.fi

2306 lippimäntä kerronta tulostettu 5.9.2019



Julkisivu lounaaseen

1:100

- 1 Muurattu tiilijulkisivu, punaisen kirjava, sauma punainen
- 2 Parvekkeiden taustaseinä, pystypaneeli, vaalea beige, Tikkurila vanhan ajan värit 322X
- 3 Parvekkeen betoniosat, betonin harmaa
- 4 Sokkeli, luonnon värinen betoni
- 5 Vesikatto, kermikate, tumman harmaa

- Vesikattovarusteet, rännit ja syöksytorvet, RR22 harmaa
 Räystäslaudat ja räystäiden alapinnat, Tikkurila vanhan ajan värit 360X
 Ikkunat ja parvekkeen ovet, RR22 harmaa
 Ikkunapellit, RR22 harmaa
 Ulko-ovet, RR22 harmaa

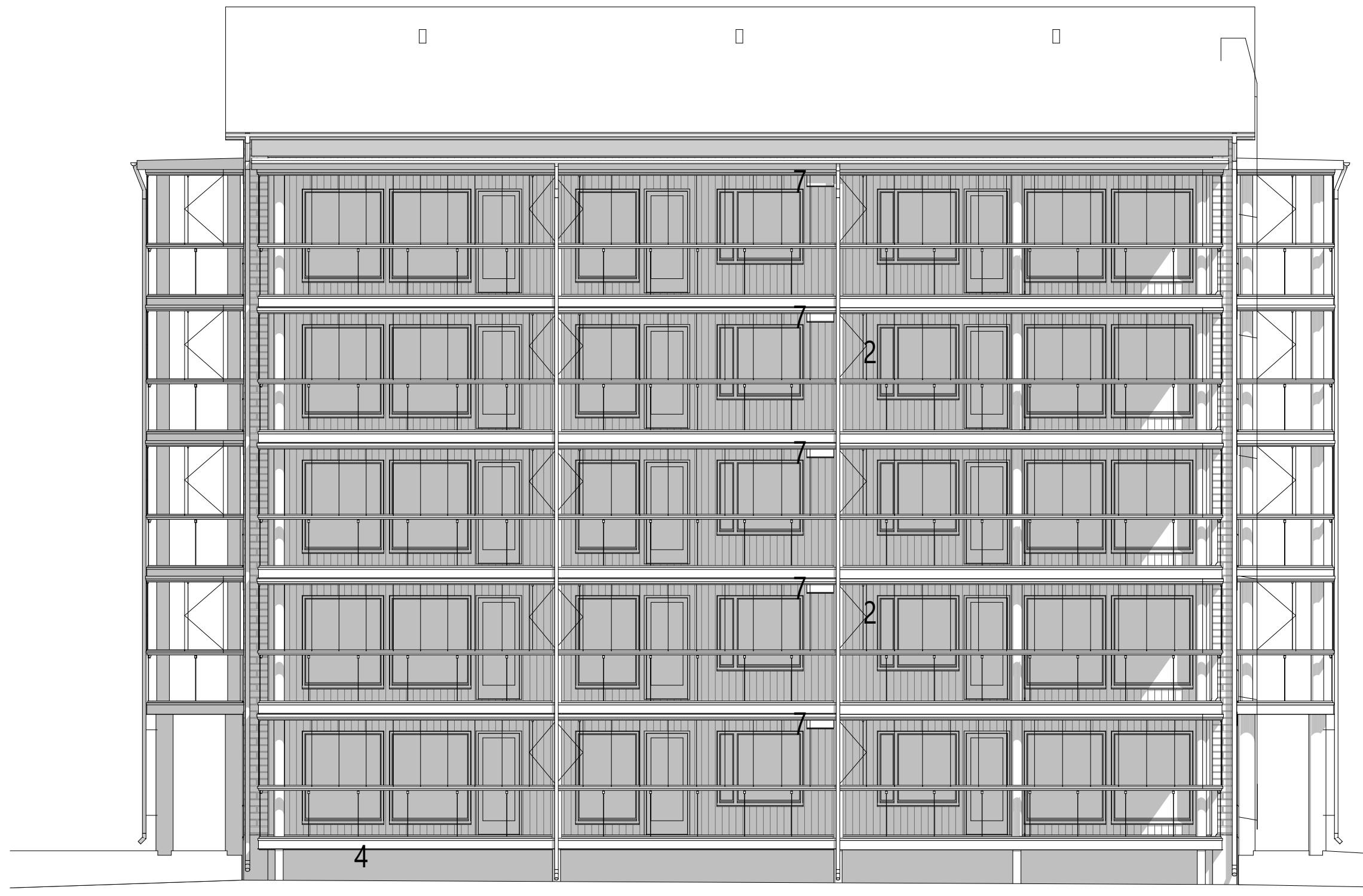

Julkisivu luoteeseen

1:100

- 6 IV tulo- ja poisto tiilijulkisivussa, RR750 punainen
- 7 IV tulo- ja poisto joen puolen parvekejulkisivulla, RR22 harmaa
 Parvekelasitus ja kaide, kirkas lasi



Hyväksytty 16.09.2019
 19-0160-R
 Ii - Rakennusvalvonta
 www.lupapiste.fi

Revisiotunnus	Nimi	Muokannut	Julkaisupäivä

K.OSA/KYLÄ KIRKONSEUTU	KORTTELU/tila 23	TONTTI/RN/O 3	VIRANOMAISEN ARKISTOMERKINTÖJÄ VARTEN			
RAKENNUSLOMITTEIDEN UUDISRAKENNUS	PIIRUSTUSLAI Pääpiirustus	YHTEYSHENKILÖ Sampo Ojala 050 3822 409		SUUNN.	PIIRT.	TARK.

RAKENNUSKOHTIEN NIMI JA OSOITE AS OY IIN HAMIANKARTANO JOKISUUNTIE 4 91100 II	PIIRUSTUKSEN SISÄLTÖ Julkisivut lounas_luode	MITTAKAAVAT 1:100
----------------------------------------------------------------------------------------	-------------------------------------------------	----------------------

UKI ARKKITEHDIT
 OULU 5.9.2019
 Vastuullinen suunnittelija Sampo Ojala, Arkkitehti
 PUUSEPÄNKATU 6 90130 OULU PUH. 010 3090 500 FAX. 08 375 021 www.ukiark.fi etunimi.sukunimi@ukiark.fi

2306 loppunäytteen kerronta
 tulostettu 5.9.2019



PÄÄTY

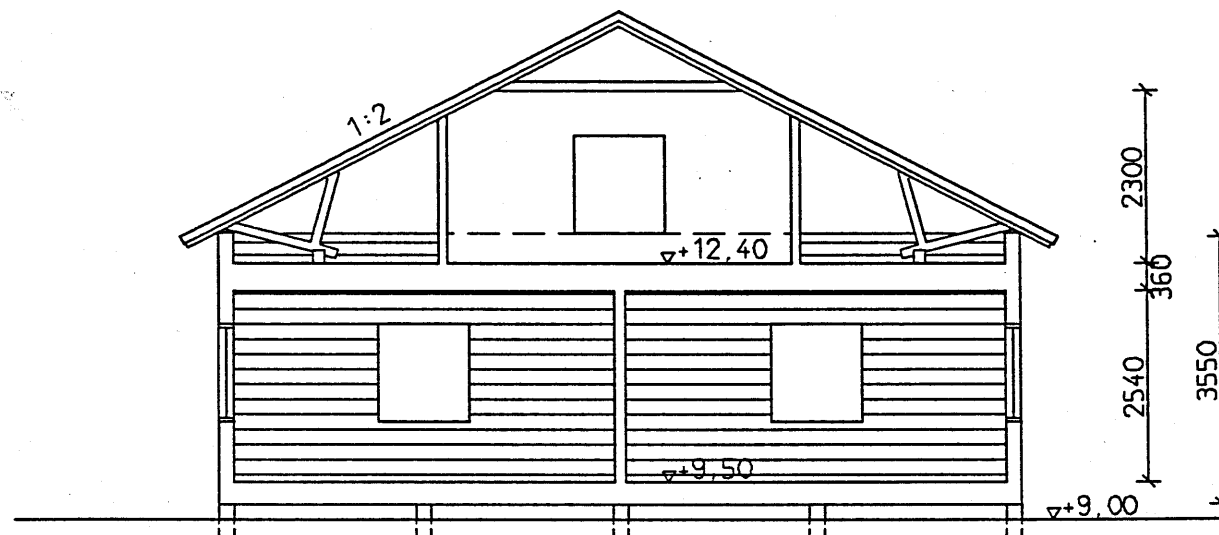

LEIKKAUS A-A



SIVU

JULKISIVUMATERIAALIT

- | | |
|---------------------------------------------------------------------------|------------------------|
| 1. peruspilarit betonia | avoin alusta punamulta |
| 2. hirsi | penamulta |
| 3. pystylauta saumarimoin | ruskea kuultokäsittely |
| 4. pystylauta | ja nurkkalaudat. |
| 5. -ikkunat, lasiovet, karmi-, peite- ja räystäslaudat pilarit ja kaiheet | valkoinen öljymaali |
| 6. betoni tiilikate | savi tiilenpunainen |
| 7. puht. muurattu hormi | punatiili |
| 8. terästikkaat | ruskea maalaus |



Hyväksytty noudatettavaksi 6.4.2000
IIIN RAKENNUSTARKASTAJA

K. osa/Kylä	Kortteli/Tila	Tontti/Rh:n:o	Viranomaisen arkistointimerkintä varten	Juoks.n:o
Rakennusvaihe			Piirustusaji	
Siirto, muutostyö			Pääpiirustus	
Rakennuskohteen nimi ja osoite			Piirustuksen sisältö	Mittakaavat
Iin museoalue			Julkisivut	1:100
Näyttely- ja kahvirakennus (A)			pääty ja sivu	
Puistotie			Leikkaus A-A	1:100
Ii				
Suunnittelijan nimi, päiväys ja allekirjoitus			Suunnitteluala, työn numero ja piirustuksen numero	Muutos
	ARKKITEHTITOIMISTO MATTILA JA MALMIVIRTA			
	Heikinkatu 17 B 90100 OULU 371101			
	07.03.2000			
			ARK 170 T1-03	



sivu länteen



pääty etelään



Muutos
Pääty pohjoiseen



sivu itään

Julkisivujen materiaalit ja värit:
 - Vesikatto: punainen saumattu pelti
 - Ulkoseinät: antiikinkeltainen laudoitus,
 alaosat pystyyn, yläosat vaakaan
 Tehosteväri valkoinen

2946 501 2004

Muutos 01.09.2005, Sivut länteen ja pohjoiseen. 98.

lin kirkonseutu, kortt. 22, r.p. 1	
Muutos ja laajennus	Pääpiirustus
Hotelli Gasthaus li Dy	Julkisivut 1:100
Gustav Smedlund 91110 li as 040-8229807 li 16.3.2004	

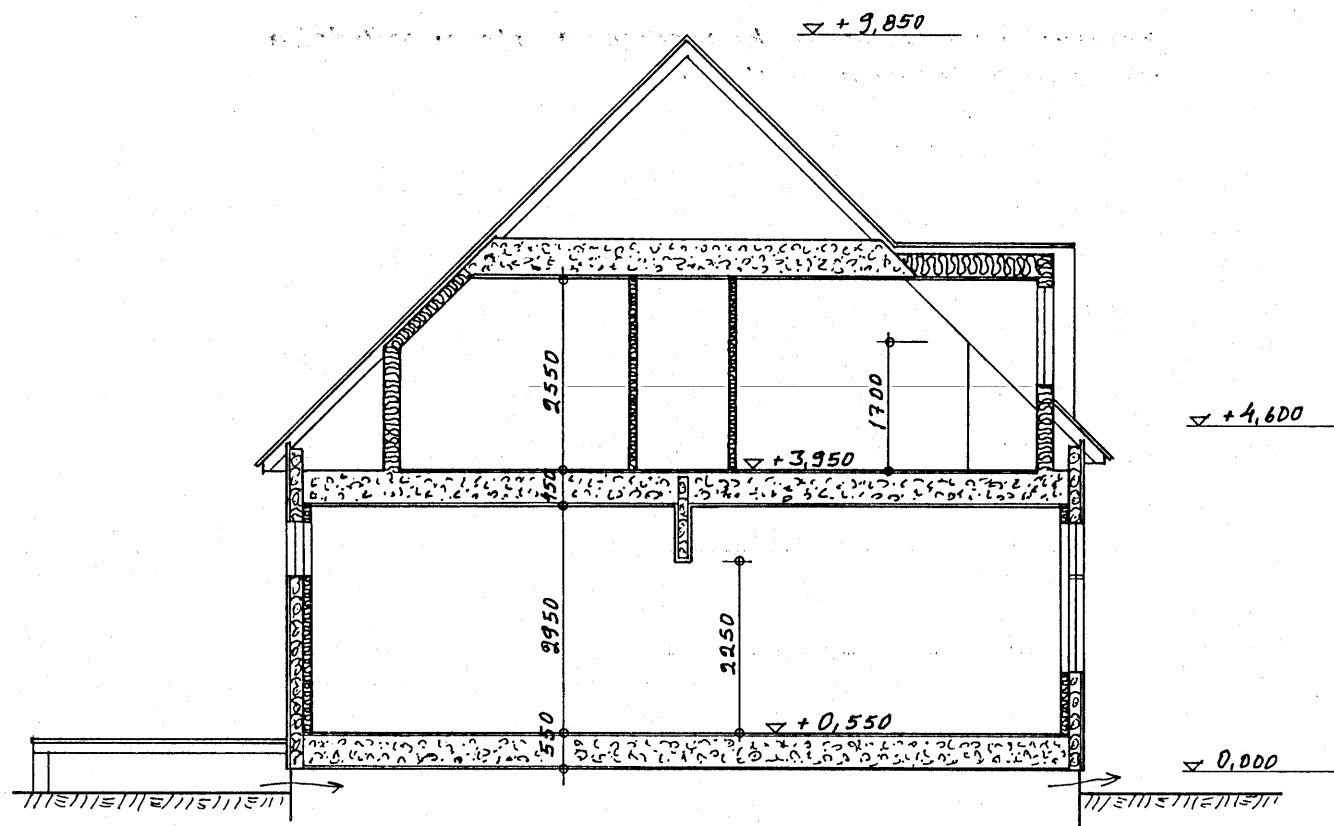

Leikkaus A-A 1:100

Rakennuksen paloluokka P2

Palo- ja äänieristys Suomen rak.määr.kokoelman mukaan

Keittiön y.m. kalustus ja varustus erikoissuunnitelmien mukaan

Kosteat tilat vesieristetään

Rakennus varustetaan koneellisella ilmanvaihdolla erikoissuunnitelman mukaan

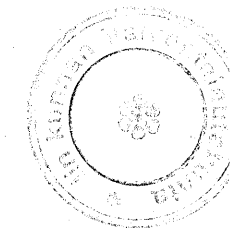

Käytetty noudatettavaksi 20.4.2004
KUNNAN VALVONTALAUTAKUNTA

lin kirkonseutu, kortti 22, r.p.1	
Muutos ja laajennus	Pääpiirustus
Hotelli Gasthaus li Oy	Leikkaus 1:100
Gustav Smedlund 91110 li as 040-8229807 li 16.3.2004	